TABLEAU DE FAMILLE

PERE: Auguste CHABOT
fils de Ambroise, Olympe MCNEIL
(287)

MERE: Léontine ROUSSEAU
fille de Michel, Delphine MARCEAU
(0)

NAIS/BAPT:
MARIAGE: Armagh 27-07-1903 (584)
DEC/SEPUL:

ENFANTS

prénom	naissance/baptême	le conjoint et ses parents	décès/sépulture
Jeannette			D. 21-09-1944 24-11 ans
Joseph		Lucia GOULET Armagh 09-10-1935 (1051) Joseph, Lucia BOUTIN	
Diana		Joseph CHAMBERLAND Armagh Bel 12-05-1937 (1052) Louis, Adéline LEMIEUX	
Alphonse		Marie LAFERRIERE Armagh Bel 19-10-1938 (1053) Benoit, Julia LAPLANTE	CHSLD St-Michel 27-11-1996 30-11-1996 81 ans Armagh
Albert		Alice CHABOT S Philémon B 19-07-1939 (1054) François, Rose-A CHAMBERLAND	
Lucienne		Lionel CAMERON Québec 06-11-1939 (4086) Georges, Rébecca BLOUIN	Cen Acc St-Jos Levis 01-01-2004 Levis 06-01-2004
Lionel		Marie MATHIEU Buckland B 05-08-1951 (1055) Octave, Anna BOULANGER	
Lucienne		Archélas POULIOT Armagh Bel 27-05-1961 (4504)	
François		Berthe THIBAULT Armagh 10-07-1965 (1056)	
Adrien		Rose-Aimé TALBOT Du Buton 01-06-1968 (1057) Joseph, Ida MAUDREAU	

Lucienne Chabot
1913 - 2004

Au Centre d'accueil St-Joseph de Lévis, le 1er janvier 2004, à l'âge de 90 ans et 7 mois, est décédée dame Lucienne Chabot, épouse en première noces de feu M. Lionel Cameron et en secondes noces de feu Archélas Pouliot, autrefois d'Armagh. La famille recevra les condoléances au funérarium

CLAUDE MARCOUX LTÉE
6, rue Perreault, Lévis

le 5 janvier de 19h à 22h et le 6 janvier à compter de 9h. Le service religieux sera célébré le mardi 6 janvier 2004 à 11h, en l'église Ste-Jeanne-D'Arc.

Elle laisse dans le deuil ses enfants: Marcel (Francine Beauchemin), Yvon (Henriette « Mimi » Roy), Paul-Emile (Françoise Coulombe), Francine (Jacques Pedneault); ses 6 petits-enfants: Patrick, Nancy, David, Christian, Jean-François et Josiane; ses 3 arrière-petits-enfants: Tommy, Janie et Mégane; sa sœur Diana (feu Joseph Chamberland); ses belles-sœurs: Marie-Berthe Thibault (feu François Chabot), Maria Mathieu (feu Léo Chabot), Rose-Aimé Talbot (feu Adrien Chabot); les enfants de son deuxième époux: Noël (Marthe Pouliot), Léandre (Evangéline Marcoux), Ghislaine, Jean-Marie (Yolande O'Rouke), feu Ghislain (Ginette Duclos), Paulette (Robert Drolet), Jean-Yves (Colombe Coté); leurs enfants: Isabelle, Benoit, Caroline, Marco, José, Dany, Patrick, Nancy, Karine; leurs petits-enfants: Ariane, Mathieu, Marie-Anne, Mathew, Gabrielle; ainsi que

BMS2000 Répertoire des mariages Fiche 448 061 de 2 480 080 Cote: 9 Responsable: SGQ

Époux: CHABOT, [illegible]n
Père: CHABOT, [illegible]rges
Mère: GAGNE, Jacqueline
Conjointe précédente:

Épouse: CHABOT, Nicole
Père: CHABOT, Roger
Mère: BOSSE, Jeannine
Conjoint précédent:

Mariage: 1976-06-25 St-Thomas, Montmagny, Montmagny, Qc, Canada
Notes:

BMS2000 Répertoire des mariages Fiche 448 077 de 2 480 080 Cote: 9 Responsable: Longu

Époux: CHABOT, Jean
Père: Chabot, Pierre
Mère: Gagné, M.-Angélique
Conjointe précédente:

Épouse: GOUR, Marguerite
Père: Gour, Jean
Mère: Lague, Josette
Conjoint précédent:

Mariage: 1786-07-24 La Nativité-de-la-Ste-Vierge, La Prairie, Laprairie, QC, Canada
Notes:

BMS2000 Répertoire des mariages Fiche 449 149 de 2 480 080 Cote: 9 Responsable: SGQ

Époux: CHABOT, Pierre
Père:
Mère:
Conjointe précédente: JOUANNE, Cécile

Épouse: GAGNE, Angélique
Père: GAGNE, Denis
Mère: DION, Angélique
Conjoint précédent:

Mariage: 1751-04-29 Notre-Dame, Québec, Québec-Ville, Qc, Canada
Notes:

BMS2000 Répertoire des mariages Fiche 448 782 de 2 480 080 Cote: 9 Responsable: Sorel

Époux: CHABOT, Marcel
Père: CHABOT, Ovila
Mère: Yvon, Aurore
Conjointe précédente:

Épouse: COMTOIS, Marie-Marguerite
Père: COMTOIS, Abraham
Mère: Gentès, Clérinda
Conjoint précédent:

Mariage: 1941-07-30 Sacré-Coeur-de-Jésus, McMasterville, Verchères, Qc, Canada
Notes:

---

soeurs, ainsi que plusieurs neveux, nièces, cousins, cousines et

LANGER
Albertine GOUPIL

dé

H-Dieu 2
St-Damie

4)

CHABOT
Yvette Bélanger

A l'Hôtel-Dieu de Lévis, le samedi 23 février 2002, à l'âge de 83 ans et 10 mois est décédée dame Yvette Bélanger, épouse de feu Benoit Chabot. Elle demeurait à Armagh, comté de Bellechasse. Les membres de la famille accueilleront parents et amis au

Salon Funéraire Roy & Rouleau inc.
6, rue de la Fabrique
Armagh

le mercredi 27 février 2002, à compter de 12h. Le service religieux sera célébré ce même jour à 14h30 en l'église d'Armagh et de la au cimetière paroissial, sous la direction de la

Maison Funéraire Roy & Rouleau inc.
Armagh

Elle laisse dans le deuil ses enfants, Ghislain (Liliane Labbé), Gaétane (Yves Demers), feu Germain, Suzanne, Yves (Odile Boivin) et son premier gendre Laurent Picard; ses petits-enfants, Isabelle, Sylvain, Marie-Eve, Karine, Benoit et Joanie; ses frères et sa soeur, Léonidas (feu Elionore Gauvin), Cécile (Arthur Fleury), Rolland (Thérèse Bolduc), Jean-Paul (Andrée Paré), feu Fernand (Maria Chabot) ainsi que ses cousins,

Moi j'avais comme Parents

Joseph. chabot - Anna Morency

15253 3-3-1919

Armagh

Pour

Benoit chabot

15786

Moi je vois Pierre et Georgiane Laplante

d'après la S G de Obc

TABLEAU DE FAMILLE

PERE: Benoit CHABOT
fils de Pierre, Georgiana LAPLANTE
(1073)

MERE: Yvette BELANGER
fille de Elzéar, Albertine GOUPIL
(0)

NAIS/BAPT:
MARIAGE: S Damien B 14-07-1943 (1623)
DEC/SEPUL: HD De Lévis 31-05-1997/03-06-1997

ENFANTS

prénom	le conjoint et ses parents	déc
Germain	Chantal GOUPIL (1990)	H-Dieu 2 St-Damie
Gaétane	Napoléon, Laurent PICARD Armagh 12-07-1969 (1839) Léopold, M.-Blanche THEBERGE	
Suzanne	France LAMONTAGNE Armagh Bel 21-08-1976 (1989) Jérémie, Gracia LAFLAMME	
Ghislain	Liliane LABBE S Damien Bel 11-09-1976 (3908) Narcisse, Jeannette LABBE	
Yves	Odile BOIVIN S Charles Bel 11-05-1985 (4354) Benoit, Angella VOISINE	

CHABOT 1623
Benoit

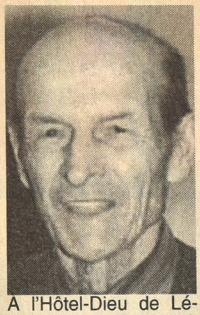

A l'Hôtel-Dieu de Lévis, le 31 mai 1997, à l'âge de 83 ans et 9 mois, est décédé M. Benoit Chabot, époux de dame Yvette Bélanger. Il demeurait à Armagh. La famille recevra les condoléances au salon funéraire

Roy & Rouleau inc.
6, de la Fabrique
Armagh

mardi de 12h jusqu'à l'heure des funérailles. Le service religieux sera célébré, en présence des cendres, le mardi 3 juin à 14h en l'église d'Armagh. L'inhumation se fera au cimetière paroissial. Il laisse dans le deuil, outre son épouse, ses enfants: Ghislain (Liliane Labbé), Gaétane (Yves Demers), feu Germain (Chantal Goupil), Suzanne, Yves (Odile Boivin); ses petits-enfants: Isabelle, Sylvain, Marie-Eve, Karine, Benoit et Joanie; ses frères: Cajetan (Marie-Rose Therrien), Magella (feu Gabrielle Boutin); ses beaux-frères et belles-soeurs, ainsi que plusieurs neveux, nièces, cousins, cousines et

CHABOT
Yvette Bélanger

A l'Hôtel-Dieu de Lévis, le samedi 23 février 2002, à l'âge de 83 ans et 10 mois est décédée dame Yvette Bélanger, épouse de feu Benoit Chabot. Elle demeurait à Armagh, comté de Bellechasse. Les membres de la famille accueilleront parents et amis au

Salon Funéraire
Roy & Rouleau inc.
6, rue de la Fabrique
Armagh

le mercredi 27 février 2002, à compter de 12h. Le service religieux sera célébré ce même jour à 14h30 en l'église d'Armagh et de là au cimetière paroissial, sous la direction de la

Maison Funéraire
Roy & Rouleau inc.
Armagh

Elle laisse dans le deuil ses enfants, Ghislain (Liliane Labbé), Gaétane (Yves Demers), feu Germain, Suzanne, Yves (Odile Boivin) et son premier gendre Laurent Picard; ses petits-enfants, Isabelle, Sylvain, Marie-Eve, Karine, Benoit et Joanie; ses frères et sa soeur, Léonidas (feu Elionore Gauvin), Cécile (Arthur Fleury), Rolland (Thérèse Bolduc), Jean-Paul (Andrée Paré), feu Fernand (Maria Chabot) ainsi que ses cousins,

TABLEAU DE FAMILLE

PERE: Benoit CHABOT
fils de Arthur, Elise ASSELIN
(703) S Charles

MERE: Simonne ROCHEFORT
fille de Octave, Alfrédine FOURNIER
(0)

NAIS/BAPT:
MARIAGE: Montmagny 15-07-1946 (1194)
DEC/SEPUL: S. Pascal Maizerets 14-11-2004/18-11-2004

ENFANTS

prénom	naissance/baptême	le conjoint et ses parents	d
Serge		Monique TURCOTTE Québec 21-08-1976 (4307) Pierre, Carmen LACOMBE	

CHABOT
Benoit

A l'Hôpital de l'Enfant-Jésus, le 14 novembre 2004, à l'âge de 85 ans, est décédé M. Benoit Chabot, époux de Dame Simone Rochefort. Il demeurait à Québec. Il était retraité du R.T.C. (Réseau de transport de la Capitale). La famille recevra les condoléances au funérarium de la

Coopérative funéraire de l'Anse
280, 8ème Rue
Québec (Qc)
G1L 2N9

mercredi 17 novembre 2004, de 14h à 17h et de 19h à 22h et jeudi 18 novembre 2004, jour des funérailles, de 12h à 13h30. Le service religieux sera célébré le **jeudi 18 novembre 2004, à 14h, en l'église St-Pascal-de-Maizerets** (1895, chemin de la Canardière, à Québec) et de là, au cimetière St-Charles. Il laisse dans le deuil, outre son épouse, son fils Serge (Monique Turcotte); ses petites-filles: Geneviève Chabot (Richard Vaillancourt), Rosemarie et Estelle (Chabot); son arrière petite-fille Jeanne Vaillancourt; son frère Laurent (feu Florence Dubord); ses belles-soeurs: Rosalie Fortin (feu Gérard Chabot) et Charlotte Pouliot (feu Joseph Chabot); ses beaux-frères et belles-soeurs de la famille Rochefort: Joseph Rochefort (Rita Bernier), Claude Rochefort (Colette Boucher), Louisette Rochefort (Ernest Gaudreau), Françoise Rochefort, Pierrette Rochefort (Jean-Guy Boulet), Colette Cloutier (feu Georges Rochefort), Anette Lemelin (feu Marcel Rochefort) et Léon Létourneau (feu Thérèse Rochefort, Jeannette Gaumont). Il laisse également dans le deuil

TABLEAU DE FAMILLE

PERE: Bernard CHABOT
fils de Bernard. Auxilia PLANTE
(372)

MERE: M-Anna-Léonilda MORIN
fille de Gaudiase. Lumina PICHETTE
(0)

NAIS/BAPT:
MARIAGE: S Famille IO 27-01-1913 (3169)
DEC/SEPUL:

ENFANTS

prénom	naissance/baptême	le conjoint et ses parents
Mathurin	00-03-1925	
Marie-Rose		Chs-Auguste PLANTE S Laurent IO 11-11-1941 (3185) Pierre, Marie THIVIERGE
Marguerite		Camille MERCIER S Laurent IO 10-08-1946 (3186) J-Arthur, Edouardine BOUCHER
Joseph		Georgette THIVIERGE S Laurent IO 04-10-1947 (3170) Alphonse, Albertine LECLERC
Jean-Charles		Lucette BLOUIN S Jean IO 26-05-1956 (3187) Rodolphe, M.Jeanne TREMBLAY
Gérard		Marguerite VEZINA S Pierre IO 18-08-1956 (3188) Michel, Lucie MARANDA
Paul-Emile		Madeleine BLOUIN S Jean IO 01-06-1957 (3189) Daniel, Yvonne LAPOINTE
Alphonse		Pauline BLOUIN S Jean IO 26-10-1957 (3190) Omer, M.Anne LAFLAMME
Rolande		Bernard MOREAU S Laurent IO 28-12-1959 (3191 Chs-Onésime, Hélène LAMARRE
Henri		Gisèle LALIBERTE S Jean IO 04-06-1960 (3192) Octave, Clara BRETON
Robert		Lucienne BLOUIN S Jean IO 01-09-1962 (3193) Ulric, Adrienne LETOURNEAU
Louis-De-Gonzaque		Corine BLOUIN S Jean IO 14-09-1963 (3194) Ulric, Adrienne LETOURNEAU
Yvon		Denise FERLAND S Laurent IO 10-07-1965 (319 Paul-Emile, Rose-Aimée BRETON
Thérèse		Emilio-Roberto BELLANTE S Laurent IO 25-05-1968 (319 Natale, Francisca PEPITONE

MERCIER
Marguerite (Chabot)

A l'Hôpital St-Sacrement, le 18 octobre 2004, à l'âge de 87 ans et 9 mois, est décédée Dame Marguerite Chabot, épouse de feu M. Camille Mercier. Elle demeurait à St-Laurent, I.O. La famille accueillera parents et amis(es) à la résidence funéraire

F.X. Bouchard Inc.
628, chemin Royal
St-Pierre, I.O.

jeudi, de 19h à 22h, vendredi, de midi à 13h30. Le service religieux sera célébré **vendredi 22 octobre 2004, à 14h, en l'église St-Laurent, I.O.** et de là, au cimetière paroissial. Elle laisse dans le deuil ses enfants: Danielle (Arndell Greaves), Denis, Hélène, Louise (Jocelyne Gallichand), Jean-François (Julie Bédard), Guy; ses petits-enfants: Patrick et Cindy Greaves, Sophie, Audrey, Catherine et Charles Mercier; ses frères, soeurs, beaux-frères et belles-soeurs: Paul-Emile Chabot (Madeleine Blouin), Jean-Charles Chabot (Lucette Blouin), Gonzague Chabot (Corinne Blouin), Robert Chabot (Lucienne Blouin), Thérèse Chabot (Roberto Bellante), Rolande Chabot (feu Bernard Moreau), Yvon Chabot (Denise Ferland), Marguerite Vézina (feu Gérard Chabot), Georgette Thivierge (feu Joseph Chabot), Charles-Auguste Plante (feu Rose Chabot), Marie-Claire Pouliot (feu Bernard Chabot), Pauline Blouin (feu Alphonse Chabot), Gisèle Laliberté (feu Henri Chabot); de la famille Mercier: Marielle Mercier (Jean Baillargeon), Gisèle (Richard Martineau), Denise, feu Marie-Paule (Jean-Robert Lachance); ainsi que plusieurs neveux et niè-

MOREAU
Bermard

429

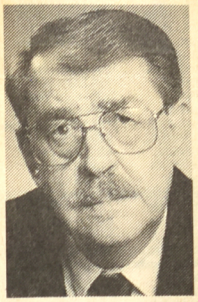

À l'hôpital de l'Enfant-Jésus Québec, le 4 mars 2002, à l'âge de 71 ans et 1 mois, est décédé M. Bernard Moreau, fils de feu Capt. Charles Moreau et de feu dame Hélène Lamarre; époux de dame Rolande Chabot. Il demeurait à St-Laurent, Ile d'Orléans. Selon ses volontés, il ne sera pas exposé. Un service religieux sera chanté, en présence des cendres, le jeudi 7 mars 2002 à 14h, en l'église St-Laurent, Ile d'Orléans, où la famille recevra les condoléances à compter de 13h. Outre son épouse, M. Moreau laisse dans le deuil ses enfants: Jean Moreau (son amie Claire Vézina), Claire Moreau (Richard Leblanc), Guy Moreau (Marie Laberge); ses petits-enfants: Sara, Hervé, Laurence; sa soeur Carmen (Paul Bédard); ses beaux-frères et belles-soeurs: Denise Mercier (feu Richard Moreau), Marguerite Chabot (feu Camille Mercier), Paul-Émile Chabot (Madeleine Blouin), Jean-Charles Chabot (Lucette Blouin), Gonzague Chabot (Corinne Blouin), Robert Chabot (Lucienne Blouin), Thérèse Chabot (Roberto Bellante), Yvon Chabot (Denise Ferland), Marguerite Vézina (feu Gérard Chabot), Georgette Thivierge (feu Joseph Chabot), Charles-Auguste Plante (feu Rose Chabot), Marie-Claire Pouliot (feu Bernard Chabot), Pauline Blouin (feu Alphonse Chabot), Gisèle Laliberté (feu Henri Chabot); ainsi que plu-

BERNARD

M.-Claire Pouliot

TABLEAU DE FAMILLE

PERE: Bernard CHABOT
fils de Bernard, Nathalie (Flavie) LABRECQUE
(174)

MERE: Auxilia PLANTE
fille de Isidore, Zoé LABRECQUE
(0)

NAIS/BAPT: S Laurent IO 14-06-1857/
MARIAGE: S Laurent IO 30-01-1883 (372)
DEC/SEPUL:

ENFANTS

prénom	naissance/baptême	le conjoint et ses parents	décès/sépulture
J-Bernard	S Laurent IO 22-10-1883	Leonilde Moin OK	
J-Adélard	S Laurent IO 27-10-1884	1 Amanda Charest 2 Albertine Gendreau OK	
Arthur-Hermogene	S Laurent IO 21-01-1886/23-01-1886		
Blanche	08-03-1887		
Blanche	25-01-1888		
Maria	05-03-1889		
Marie-Caroline	01-03-1890		
J-Jean-Frederic	S Laurent IO /05-05-1891		
J-Michel-Origène	S Laurent IO 12-05-1892		
Albertine	23-12-1893	Victor Delisle OK	Villa A Bonenfant 30-11-1996 05-12-1996
Joseph-André	S Laurent IO 03-02-1895	Germaine Drouin	
Bernadette	05-06-1896		
Jean-Avila	S Laurent IO 02-12-1897		
J-Adalbert	S Laurent IO 20-03-1899		

TABLEAU DE FAMILLE

PERE: Bernard CHABOT
fils de Bernard, Nathalie (Flavie) LABRECQUE
(174)

MERE: Auxilia PLANTE
fille de Isidore, Zoé LABRECQUE
(0)

NAIS/BAPT: S Laurent IO 14-06-1857/
MARIAGE: S Laurent IO 30-01-1883
DEC/SEPUL:

ENFANTS

prénom	naissance/baptême	le conjoint et ses parents	décès/sépulture
Elmina	13-03-1900		Rés Alp. Bonenfant 09-05-2001 Ste-Famille IO 12-05-2001
Lucienne	29-03-1902	Adjutor Lachance	
Paul-Emile-Gérard	S Laurent IO 07-10-1903	Graziella Trémont	
Irène	15-07-1905		Cim St-Pierre IO 08-03-2001 Rés. Ste-Anne 12-03-2001
Henri	23-01-1908		Québec 26-06-1986 28-06-1986
Emilien	23-01-1908		
Cérénuse		Malvine JACQUES Qbc 23-11-1896 (2867) Napoléon, Malvina LABERGE	
Bernard		M-Anna-Léonilda MORIN S Famille IO 27-01-1913 (3169) Gaudiase, Lumina PICHETTE	
Arthur-Hermogène		Corona BOISVERT Nicolet 15-06-1914 (741)	
Adélard		Albertine GENDREAU Qbc 13-07-1914 (2834) Pierre, Hermine POULIOT	
Albertine		Victor DELISLE I.O. 14-09-1914 (742) Onésime, Marie LABRECQUE	
Eugène		Laetitia PLANTE I.O. 17-06-1918 (747) Pierre, Marie THIVIERGE	
Elmina		Ludovic PREMONT I.O. 23-08-1920 (743) J. Cyrille, Marie GOULET	
J-Jean-Frédéric		Olivine GODARD Man 26-05-1921 (2236)	
Lucienne		Adjutor LACHANCE I.O. 18-10-1926 (744) Paul, Adéline GAULIN	

TABLEAU DE FAMILLE

PERE: Bernard CHABOT
fils de Bernard, Nathalie (Flavie) LABRECQUE
(174)

MERE: Auxilia PLANTE
fille de Isidore, Zoé LABREQUE
(0)

NAIS/BAPT:
MARIAGE: S Laurent IO 30-01-1883
DEC/SEPUL:

ENFANTS

prénom	naissance/baptême	le conjoint et ses parents	décès/sépulture
✓ Irène		Oscar PAQUET I.O. 12-09-1927 (745) Jean, Elmire GAGNON	
✓ Paul-Emile-Gérard		M.Graziella-Mélodie PREMONT S Famille IO 03-01-1940 (746) Cyrille, Marie GOULET	
✓ Jos.-Eugène		Bernadette PLANTE I.O. 17-06-1940 (748) Pierre, Marie THIVIERGE	

PRÉMONT
Elmina Chabot

À la résidence Alphonse-Bonenfant, Ile d'Orléans, le 9 mai 2001, est décédée, à l'âge de 101 ans, dame Elmina Chabot Prémont, épouse de feu Ludovic Prémont. La famille recevra les condoléances à la salle

Le Relais des Pins
3029, chemin Royal
Ste-Famille
Ile d'Orléans

le vendredi 11 mai de 14h à 17h et de 19h à 22h ainsi que le samedi 12 mai de 9h à 10h40. Le service religieux sera célébré le samedi 12 mai, à 11h, en l'église de Ste-Famille et de là au cimetière paroissial. Elle laisse dans le deuil ses enfants, gendres et belles-filles: Noëlla (Aurèle Tanguay), Dorothée Martin (feu Hilarion), Père Ludovic, Raymond (Pierrette Parent), Gisèle, Soeur Armande, Jean-Claude (Laure-Anna Vézina), Ferdinand (Romaine April), Germain (Alfrédine Pouliot), Céline (Roger Giguère), Yvon et Élise (Jean-Victor Lachance); ainsi que plusieurs

PAQUET 190
Irène (Chabot)

A la Résidence Ste-Anne, le 8 mars 2001, à l'âge de 95 ans, est décédée dame Irène Chabot, épouse de feu M. Oscar Paquet. Elle demeurait à St-Pierre, I.O. La famille accueillera parents et amis à la résidence funéraire

F.X. Bouchard Inc.
628 chemin Royal
St-Pierre, I.O.

dimanche de 14h à 17h et de 19h à 22h, lundi, jour des funérailles, de midi à 13h40. Le service religieux sera célébré le lundi 12 mars 2001, à 14h, en l'église de St-Pierre, I.O. et de là au cimetière paroissial. Elle laisse dans le deuil ses enfants, gendres et belles-filles: Irène (Raymond Caron), Jean (Claire Ferland), Marguerite (Louis Fargue), Louisette (feu Fernand Blouin), Maurice (Ginette Bouchard), Huguette (Bernard Deprez), Joseph (Esther Fortin), Lise (Richard Lapointe), Roger (Patricia Caris), Robert (Louise Ferland); ses petits-enfants: André, Hélène, Chantale, Nathalie, Denise, Mario, Bernard, Odette, Serge, Marc, Bruno, Mireille, Fabrice, Anne, Jacinthe, Geneviève, Claudiane, Valérie, Félix, Mélanie, Annick; sa soeur Elmina Chabot Prémont. Un remerciement au personnel

TABLEAU DE FAMILLE

PERE: Bernard CHABOT
fils de Georges-Emile. Germaine CARON
(2153)

MERE: Monique TREMBLAY
fille de Hubert. M.-Jeanne LACHANCE
(0)

NAIS/BAPT:
MARIAGE: Des Neiges Qc 21-04-1979 (3766)
DEC/SEPUL:

ENFANTS

prénom	naissance/baptême	le conjoint et ses parents	décès
Jason			
Jessica			
Cédric			

CHABOT 4771
Bernard

A l'hôpital de l'Enfant-Jésus, le 7 août 2001, à l'âge de 46 ans, est décédé accidentellement M. Bernard Chabot, fils de M. Georges-Émile Chabot et de dame Germaine Caron. Il demeurait à Ville de Vanier. Selon ses volontés, il a été confié crématorium du cimetière St-Charles. Un service funéraire sera chanté en présence des cendres le samedi 11 août 2001, à 14 heures, en l'église Ste-Françoise-Cabrini, Lac St-Charles. La famille recevra les condoléances à l'église une heure avant la cérémonie. L'inhumation des cendres se fera au cimetière St-Charles. Il laisse dans le deuil, outre ses parents, ses enfants: Cédric, Jason, Jessica; ses frères, soeurs, beaux-frères et belles-soeurs; Nicole (Michel Bergeron), Solange (Conrad Lizotte), Richard, Sylvie (Charles Galichand), Yvon (Édith Gagnon) ainsi que plusieurs oncles,